

Vitesse maximale du sol (PGV en cm/s)  
 Séisme du 01/10/2020 00h54 (heure locale)

30/09/2020 22:54:19 GMT M 3.5 42.83°N 1.47°W [source CEA-LDG] / Prof.: 12.0km (fixée)

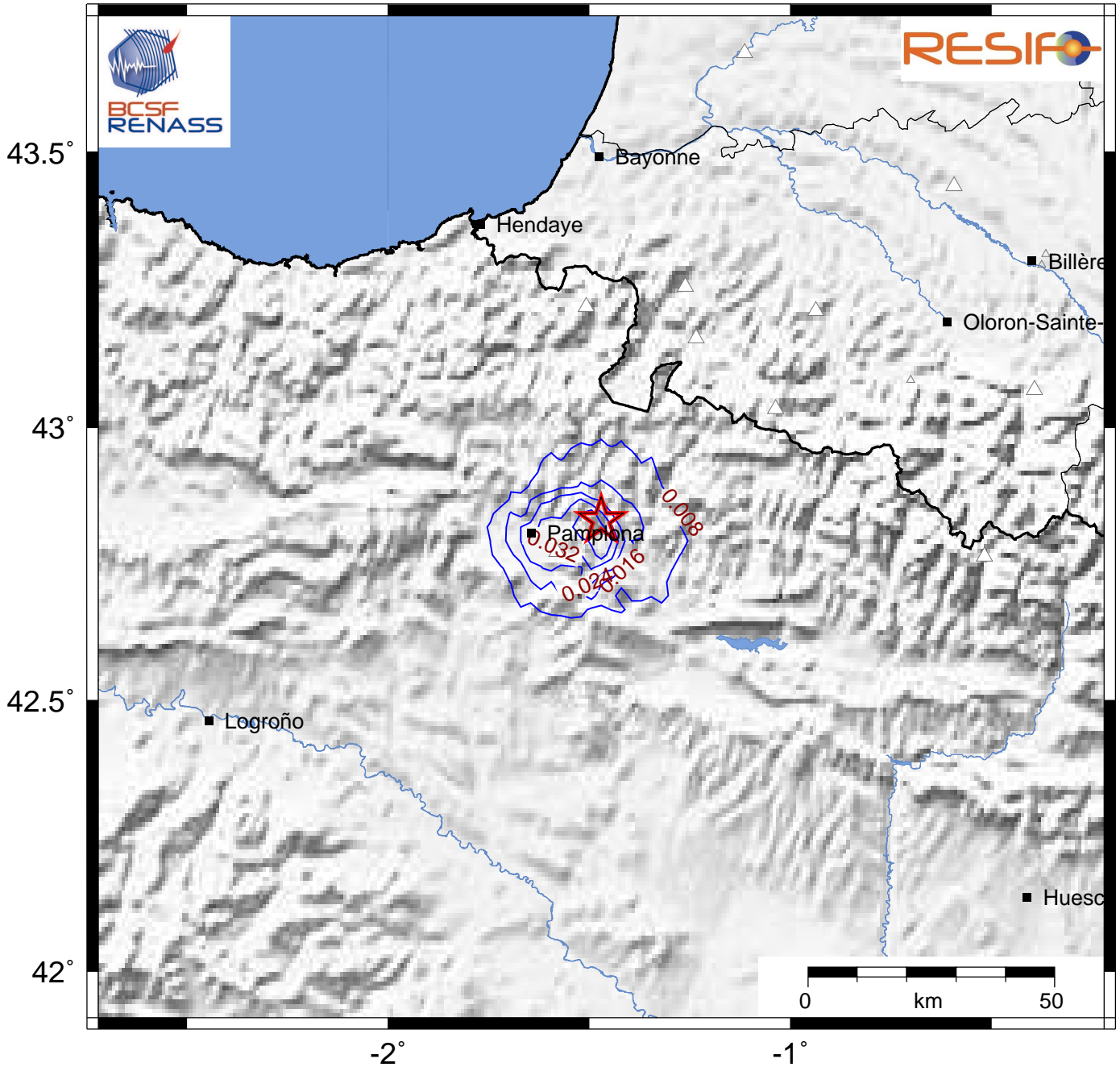

Date de mise à jour : 30/09/2020 23:22:09 GMT

basé sur ShakeMap®, USGS

| Contribue au calcul | Ne contribue pas au calcul | Type d'observation  |
|---------------------|----------------------------|---|
| △                   | △                          | PGV d'après donnée instrumentale (station sismologique)   |
| ○                   | ○                          | PGV issue d'une conversion à partir de l'intensité (donnée macrosismique)<br><i>Conversion intensité / PGV basée sur Caprio et al. (2015)</i> |